

Orange România SA
Tandem Building
Str. Matei Millo Nr.5,
Sector 1, Bucuresti,
România
Phone: 203 30 00
www.orange.ro

Aviz

To: Laura Giura
Company: MUNICIPIUL SLATINA
Fax:
Telefon: 0766584342
Date: 06-11-2024

From: Orange Romania
Departament: Networks/Infrastructure
Telefon: 2033000
Pagini, inclusiv: 3
aceasta:
Referinta: AFO875313/15741/1527
8

Referitor la cererea dvs. din data de **17-10-2024** prin care solicitati avizul S.C.ORANGE ROMÂNIA S.A., pentru
lucrarea **EXTINDERE SISTEM INTEGRAT DE MANAGEMENT AL TRAFICULUI IN MUNICIPIUL SLATINA** in
Slatina, jud.Olt, va comunicam:

aviz pozitiv conditionat

Prezentul aviz este valabil doar insotit de Condițiile Tehnice avand aceeasi referinta ca prezentul document, emise
de SC Protelco SA si atasate.



ORANGE Romania S.A.



S.C. PROTELCO S.A.

Reg. com.: J29/977/1996;CIF:RO8606690

Adresa: STR.ECATERINA TEODOROIU NR. 43 D, CAMPINA, Jud.PRAHOVA

IBAN: RO68 RZBR 0000 0600 1153 3051

Banca: RAIFFEISEN BANK - AGENTIA CAMPINA

Data: 05-11-2024

Referinta: AFO875313/15741/...

Catre:

MUNICIPIUL SLATINA

Laura Giura

Mun.Slatina,Str.Mihail Kogalniceanu,nr.1,Jud.Olt

In atentie,

Laura Giura

CONDITII TEHNICE Conform solicitare

AFO875313/15741 din data 17-10-2024

Ca raspuns la solicitarea dvs. privind eliberarea avizului Orange România S.A. pentru lucrarea

EXTINDERE SISTEM INTEGRAT DE MANAGEMENT AL TRAFICULUI IN MUNICIPIUL SLATINA,

Mun.Slatina,Str.Mihail Kogalniceanu,nr.1,jud.Olt, Olt, Slatina

va comunicam urmatoarele:

CONDITII TEHNICE

privind respectarea urmatoarelor masuri, menite a proteja instalatiile de telecomunicatii aflate in exploatare, executia lucrarilor proiectate (mai jos sunt enumerate conditiile impuse).

INVESTITIA CE URMEAZA A SE REALIZA POATE AFECTA INFRASTRUCTURA DE FIBRA OPTICA ORANGE EXISTENTA , PRIN PREZENTA UNEI ZONE DE INCRUCISARE SI PARALELISM PE PLANUL DE SITUATIE TRANSMIS CATRE DUMNEAVOASTRA ESTE FIGURAT TRASEUL FIBREI OPTICE ORANGE DIN ZONA AMPLASAMENTULUI, PLAN CE REPREZINTA ANEXA LA AVIZ. PENTRU REALIZAREA LUCRARI ESTE RECOMANDATA SOLICITAREA ASISTENTEI TEHNICE DIN PARTEA ORANGE. SE VA REALIZA NUMAI SAPATURA MANUALA IN ZONA DE INCRUCISARE. ESTE INTERZISA APROPIEREA LA O DISTANTA MAI MICA DE 0,3 m (IN PLAN VERTICAL) FATA DE RETEAUA ORANGE A ORICARUI ELEMENT AL INVESTITIEI DUMNEAVOASTRA. IN CAZUL IN CARE VETI CAUZA DERANJAMENTE ASUPRA INFRASTRUCTURII ORANGE (AVARIEREA ACESTEIA SI/SAU INTRERUPEREA TRAFICULUI PE FIBRA OPTICA) VETI SUPORTA CONTRAVALOAREA REMEDIERII INFRASTRUCTURII SI CONTRAVALOAREA PREJUDICIULUI ADUS TERTELOR DATORAT DERANJAMENTULUI PRODUS.

Mentionam ca nerespectarea conditiilor atrage nulitatea Avizului exprimat de catre Orange România S.A. si suportarea de catre cel vinovat a tuturor consecintelor ce decurg din aceasta.

Prezentul document insoteste avizul si este valabil un an de zile de la data eliberarii.

In cazul avarierii instalatiilor de comunicatii veti suporta contravaloarea pagubelor rezultate si valoarea lucrarilor de restabilire a functionalitatii lor, conform reglementarilor tehnice in vigoare si legii specifice in vigoare.

Este interzisa folosirea informatiilor referitoare la instalatiile de telecomunicatii, pentru alte scopuri decat cele pentru care au fost furnizate, ca si transmiterea lor unor terti.

Masurile suplimentare impuse de lucrarea dumneavoastra sunt prezentate pe verso, facand parte integranta din avizul de principiu conditionat emis de Orange România S.A.

DIRECTOR OPERATIUNI

Ing. Patrasca Constantin

COORDONATOR COMPARTIMENT

Ing. Serban Ionel





S.C. PROTELCO S.A.

Reg. com.: J29/977/1996; CIF: RO8606690

Adresa: STR. ECATERINA TEODOROIU NR. 43 D, CAMPINA, Jud. PRAHOVA

IBAN: RO68 RZBR 0000 0600 1153 3051

Banca: RAIFFEISEN BANK - AGENTIA CAMPINA

CONDITII SPECIALE

In scopul protejarii infrastructurii de fibra optica se poate solicita asistenta tehnica la predarea de amplasament. Acest lucru se va anunta cu 14 zile in avans la fax 0244306100 si telefon 0244375689 interior 114-Constantin Patrasca Se poate solicita asistenta tehnica pe baza de comanda si se taxeaza conform urmatoarelor tarife: 1000 RON/zi. Conditie obligatorie de respectat:

Solicitantul prezentei conditii tehnice raspunde conform legii, de respectarea conditiilor generale si speciale cu privire la proiectarea si executarea de lucrari **IN ZONA DE PROTECTIE A RETELELOR DE TELECOMUNICATII.**

• **PENTRU A PREINTAMPINA DETERIORAREA ORICAROR RETELE DE TELECOMUNICATII EXISTENTE IN ZONA LUCRARILOR DUMNEAVOASTRA SE POATE SOLICITA ACORDAREA ASISTENTEI TEHNICE.**

Constructorul este OBLIGAT SA COMUNICE IMEDIAT LA ORANGE ROMANIA S.A., telefon nr. 0374443275, 0374744741, email : NSG2@orange.ro, orice deteriorare (sau afectare) a retelei de telecomunicatii din zona lucrarilor.

COORDONATOR COMPARTIMENT

Ing. Serban Ionel



INTOCMIT

Ing. Viulet Alexandra



Anexa aviz AFO875313/15741

Traseul FO Orange Romania SA

Legendă

- Traseul aerian ORO
- Traseul aerian OROC
- Traseul subteran ORO
- Traseul subteran OROC

BE0410
CR0228
CR1141
CR0819
CR1113
CR0124
CR0116
CR0316
CR1026
CR0006
CR0117
CR0115
CR0114
CR0144
CR1142

Google Earth

Image © 2024 Airbus



4 km



Anexa aviz AFO875313/15741

Traseul FO Orange România SA

Legendă

- Traseul aerian ORO
- Traseul aerian OROC
- Traseul subteran ORO
- Traseul subteran OROC

Google Earth

Image © 2024 Airbus

CR1141

N

1 km



Anexa aviz AFO875313/15741

Traseul FO Orange Romania SA

Legendă

- Traseul aerian ORO
- Traseul aerian OROC
- Traseul subteran ORO
- Traseul subteran OROC

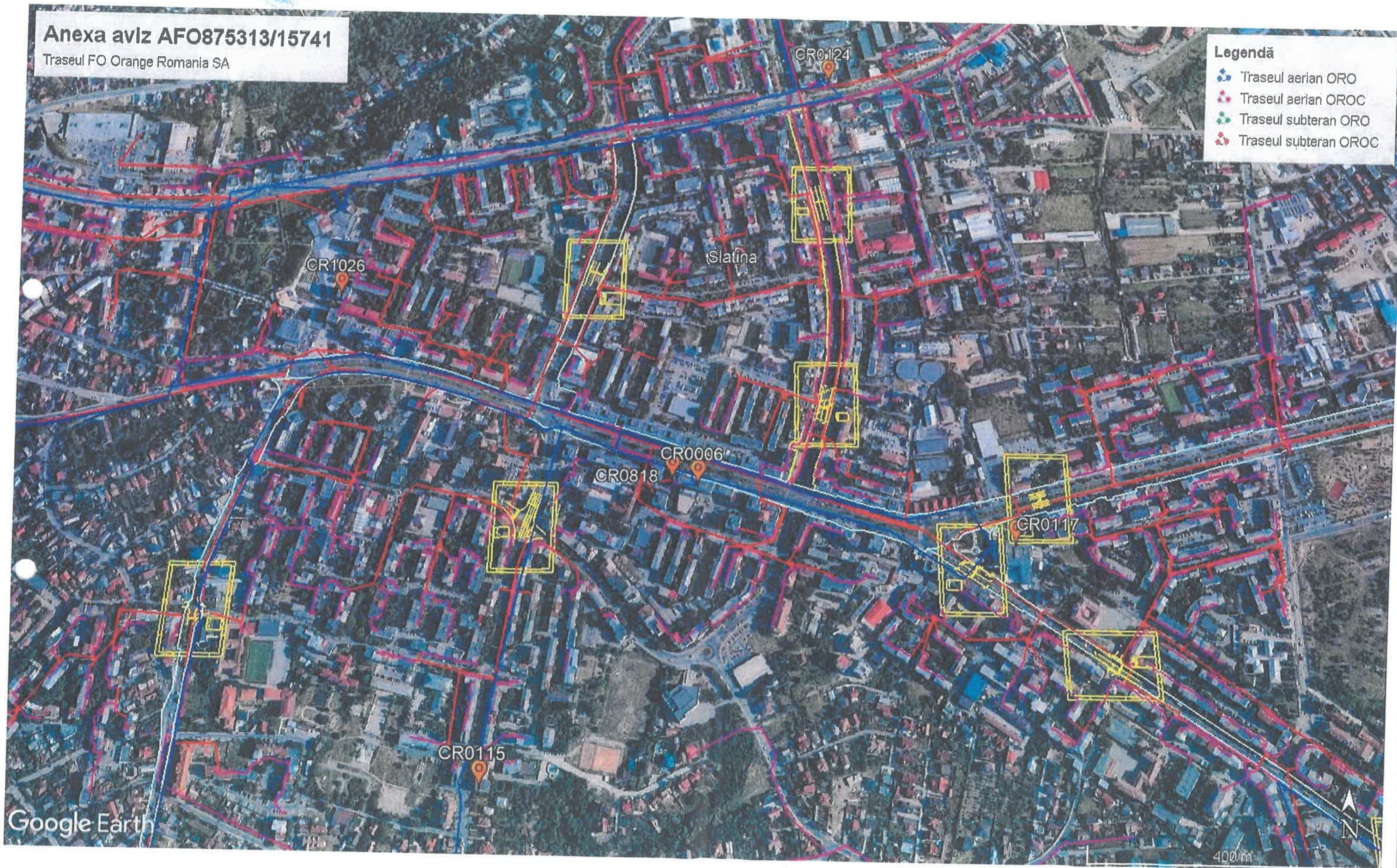



Anexa aviz AFO875313/15741

Traseul FO Orange Romania SA

Legendă

- Traseul aerian ORO
- Traseul aerian OROC
- Traseul subteran ORO
- Traseul subteran OROC

CR0144

Google Earth

300 m





Anexa aviz AFO875313/15741

Traseul FO Orange Romania SA

Legendă

- Traseul aerian ORO
- Traseul aerian OROC
- Traseul subteran ORO
- Traseul subteran OROC

CR1142

Google Earth

N

400 m